SITUACE KM 22,300-23,500

M1:1000

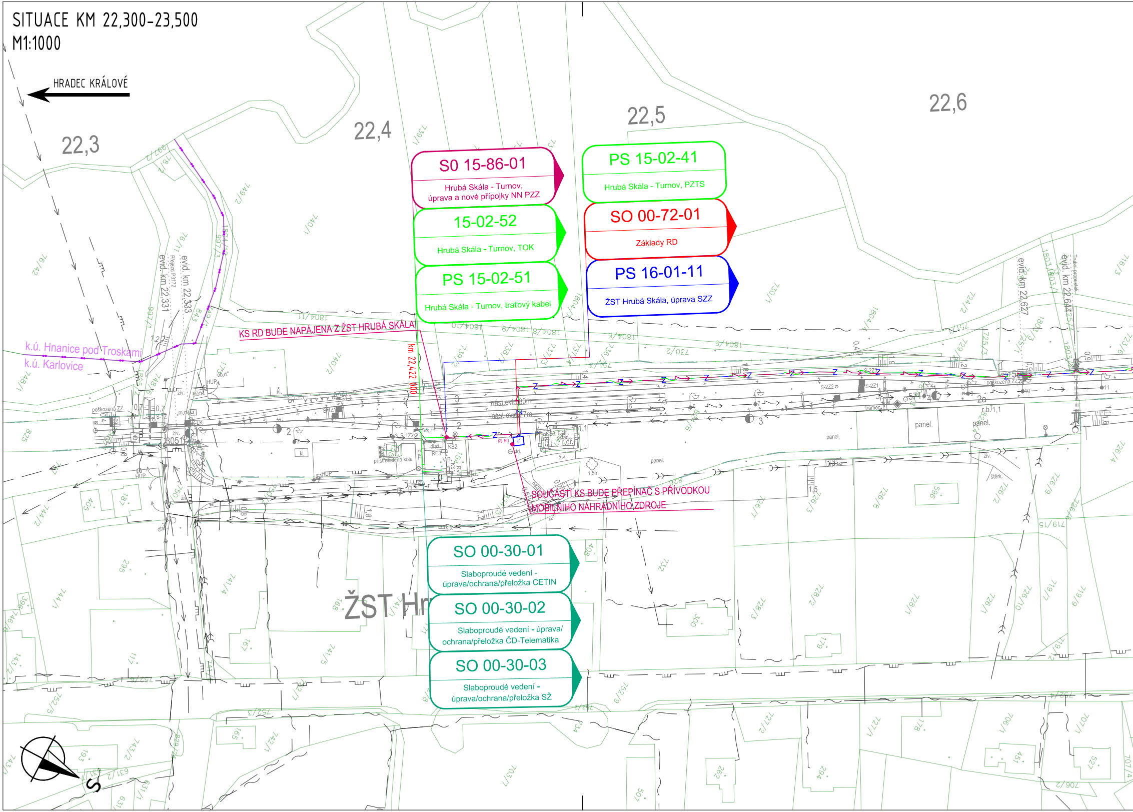
HRADEC KRÁLOVÉ
22,3
22,4
22,5
22,6
S0 15-86-01
Hrubá Skála - Turnov, úprava a nové přípojky NN PZZ
15-02-52
Hrubá Skála - Turnov, TOK
PS 15-02-51
Hrubá Skála - Turnov, traťový kabel
PS 15-02-41
Hrubá Skála - Turnov, PZTS
SO 00-72-01
Základy RD
PS 16-01-11
ŽST Hrubá Skála, úprava SZZ
KS RD BUDE NAPÁJENA Z ŽST HRUBÁ SKÁLA
km 22,422 000
SOUČÁSTÍ KS BUDE PŘEPÍNAČ S PŘÍVODKOU MOBILNÍHO NÁHRADNÍHO ZDROJE
k.ú. Hnanice pod Troskami
k.ú. Karlovice
evid. km 22,331
evid. km 22,333
evid. km 22,627
evid. km 22,644
SO 00-30-01
Slaboproudé vedení - úprava/ochrana/přeložka CETIN
SO 00-30-02
Slaboproudé vedení - úprava/ochrana/přeložka ČD-Telematika
SO 00-30-03
Slaboproudé vedení - úprava/ochrana/přeložka SŽ
ŽST Hr
KS RD
přístřešek na kola
panel.
poškozená ZZ
nást.evid.
S

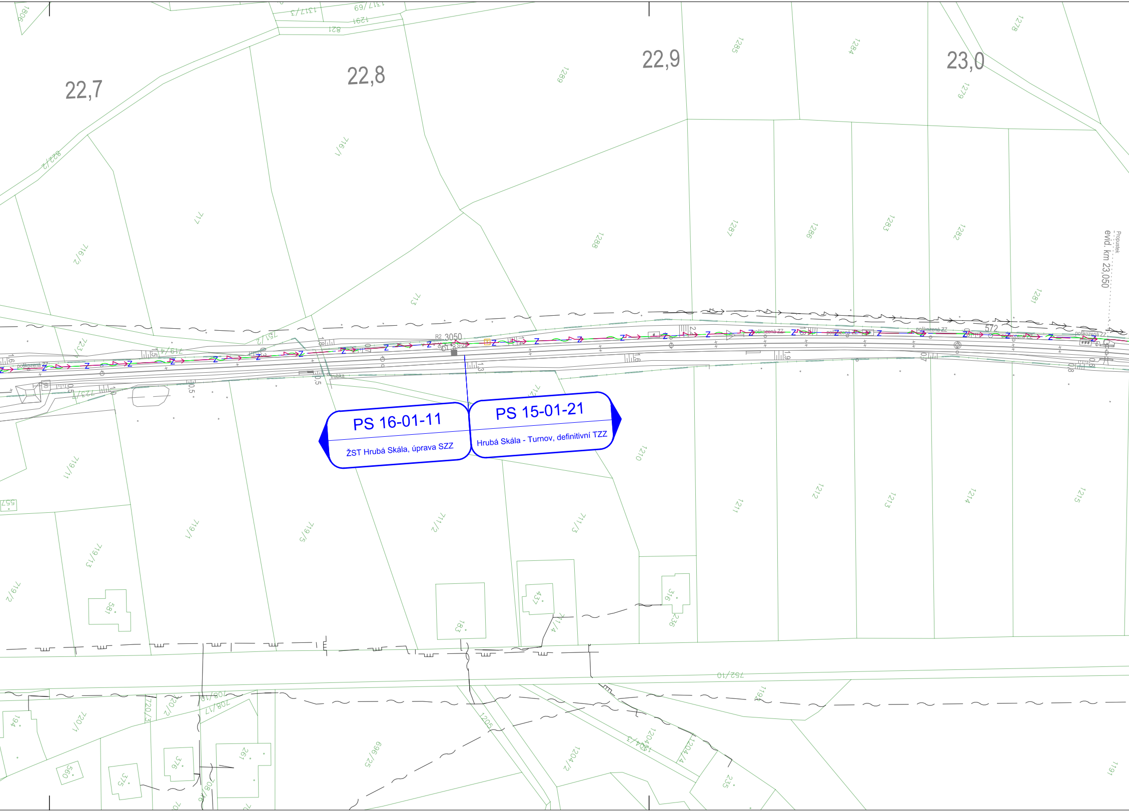
22,7
22,8
22,9
23,0
PS 16-01-11
ŽST Hrubá Skála, úprava SZZ
PS 15-01-21
Hrubá Skála - Turnov, definitivní TZZ
Propustek
evid. km 23,050
R2 3050
572
poškozená ZZ
trubka
1289
1285
1284
1278
1279
716/1
717
716/2
713
1288
1287
1286
1283
1282
1281
822/2
1210
1211
1212
1213
1214
1215
719/11
719/1
719/5
711/2
711/3
719/3
719/2
581
183
437
316
236
711/4
752/10
720/1
194
560
375
376
261
699/25
1205
1204/2
1204/3
1204/4
235
1191
821
1291
1317/3
1317/69
1806

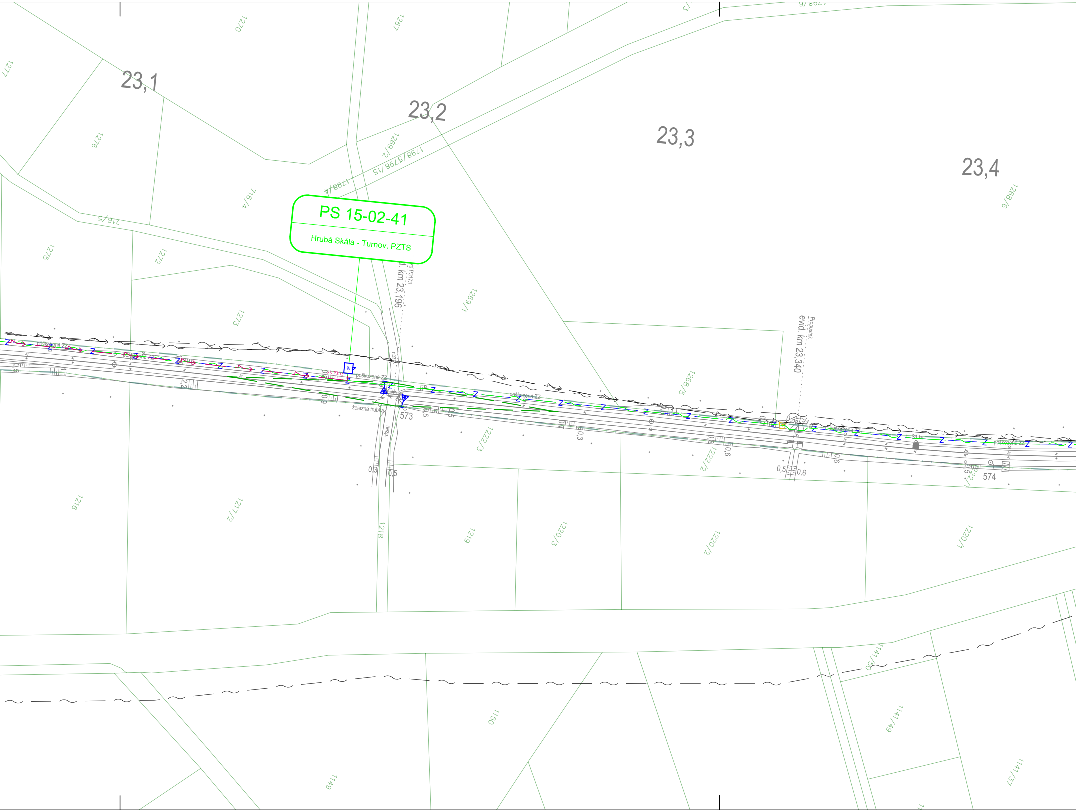
PS 15-02-41
Hrubá Skála - Turnov, PZTS
23,1
23,2
23,3
23,4
evid. km 23,196
evid. km 23,340
Propustek
zd P3173
KS P3173
poškozená ZZ
železná trubka
nezp.
573
574
1270
1267
1277
1276
716/4
716/5
1275
1272
1273
1269/2
1798/15
1798/4
1269/1
1268/5
1268/6
1222/3
1222/2
1216
1217/2
1218
1219
1220/3
1220/2
1220/1
1150
1149
1141/50
1141/49
1141/37
0,3
0,5
0,6

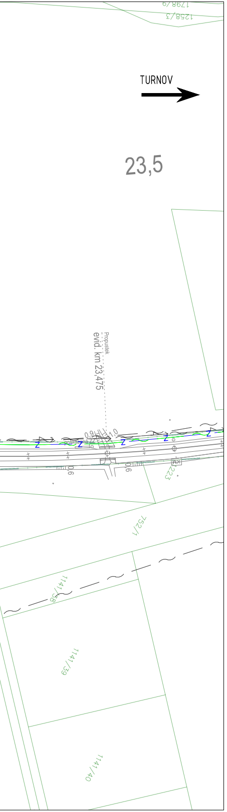
1798/9
1258/3
TURNOV
23,5
Propustek
evid. km 23,475
poškozená
0,9
1,0
0,6
0,6
KM
1223
752/1
1141/38
1141/39
1141/40

LEGENDA

LEGENDA STÁVAJÍCÍ SITUACE:

▬▬▬	STÁVAJÍCÍ KOLEJE
────	STÁVAJÍCÍ (STAV) SITUACE
━━ · · ━━	HRANICE DRÁŽNÍHO POZEMKU BEZ ROZLIŠENÍ
──── 193/1	HRANICE KATASTRU NEMOVITOSTÍ/PARCEL. ČÍSLO
1000 ×	STÁVAJÍCÍ BODY ZAMĚŘENÍ

LEGENDA OSTATNÍ SITUACE:

──••──••──	HRANICE KATASTRÁLNÍHO ÚZEMÍ

LEGENDA NOVÝCH INŽENÝRSKÝCH SÍTÍ:

──── Z ────	ZABEZPEČOVACÍ KABEL - PODZEMNÍ
──── ~ ────	SDĚLOVACÍ KABEL - PODZEMNÍ
········	SLABOPROUDÉ VEDENÍ - OCHRANA

LEGENDA NOVÁ - TECHNOLOGICKÉ PRVKY SITUACE:

RD	RELÉOVÝ DOMEK/TECHNOLOGICKÉ OBJEKTY

LEGENDA STÁVAJÍCÍCH INŽENÝRSKÝCH SÍTÍ:

─── → ───	VODOVOD
─── ⟩─ ───	KANALIZACE
─── ~ ───	SDĚLOVACÍ KABEL - PODZEMNÍ
─── ⤳ ───	SLABOPROUDÝ KABEL NN - PODZEMNÍ
─── ╨╨ ───	STL PLYNOVOD

Ministerstvo dopravy
Státní fond dopravní infrastruktury

Jiná ověření:

Paré:

Orientační schéma:

Razítko oprávněné osoby:

Podpis: Datum:

Revize:	Datum:	Popis:	Kontroloval:
-	-	-	-
-	-	-	-
-	-	-	-
000	30.11.2022	Dokumentace pro územní řízení k čistopisu	Ing. Martin Koudelka

Stavebník/Investor:	**Správa železnic, státní organizace**
Adresa:	Dlážděná 1003/7, 110 00 Praha 1
Zástupce investora:	Stavební správa západ
Adresa:	Sokolovská 1995/278, 190 00 Praha 9

SPRÁVA ŽELEZNIC

Zhotovitel díla:	**PROJEKT servis spol. s r.o.**
Adresa:	U Elektry 830/2b, 198 00 Praha 9
Kontakt:	T: +420 281 090 860 E: firma@projekt-servis.cz
Zhotovitel objektu:	**PROJEKT servis spol. s r.o.**
Adresa:	U Elektry 830/2b, 198 00 Praha 9
Kontakt:	T: +420 281 090 860 E: firma@projekt-servis.cz

PROJEKT servis

Hlavní projektant (HIP): Ing. Martin Koudelka
Specialista: Bc. Michal Munzar

Název stavby/akce:	**Rekonstrukce žst. Turnov**		Označení investora: S631700077 Označení zhotovitele: ZAK-2021-13
Název části:	Koordinační situační výkres		Označení části: C.3
Název objektu/dílčí části:	**-**		Označení objektu/komplexu: **-**
Název přílohy: Název dílčí části přílohy:	Situace km 22,300 - km 23,500		Číslo přílohy: **007**
Odpovědný projektant: Ing. Martin Koudelka	Zpracovatel přílohy: Bc. Michal Munzar	Měřítko: 1:1000 Formáty: 8 x A4	Stupeň dokumentace: **DUR**
Kraj: Liberecký	Katastrální území: viz textová část	TUDU: viz textová část	**Smluvní datum zpracování:** **30.11.2022**

Označení investora:	*Stupeň dokumentace:*	*Část:*	*Objekt:*	*Podobjekt:*	*Příloha:*	*Revize:*
S 6 3 1 7 0 0 0 7 7	*_ D U R X*	*_ C 3 X X X*	*_ X X X X X X X X*	*_ X X*	*_ X _ 0 0 7*	*_ 0 0 0*

[Prostor pro další informace]